

SITUACIÓN DEFICIENCIAS DETERMINADAS

PREVIO

DURANTE

POSTERIOR

DEPARTAMENTO:	San Marcos	MUNICIPIO:	El Tumbador
NOMBRE DEL ESTABLECIMIENTO:	Escuela Oficial Rural Mixta	DIRECCIÓN DEL ESTABLECIMIENTO:	Caserío Nuevo Medio Día
CÓDIGO DEL ESTABLECIMIENTO:	12-13-0038-43	FECHA:	30/09/2024



Foto1: Sustrucción de Lámina por lámina troquelada Aluzinc calibre 26



Foto 2: mantenimiento de estructura de puerta (lijado cambio de tubo, sujetaciones, aplicación de pintura sustitución de chapas)



Foto 3: Mantenimiento estructura de metal de ventana, sustitución de vidrios, mantenimiento a balcones de metal.

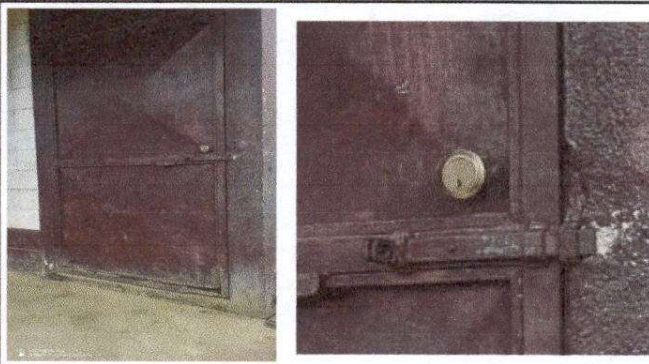

Foto 4: Reparación de piso de torta de concreto.



Foto 5: Sustrucción de piso de granito.



Foto 6: Sustrucción de Piso cerámico.

Observación: Si es necesario se pueden agregar hojas adicionales actualizando el número de hojas.

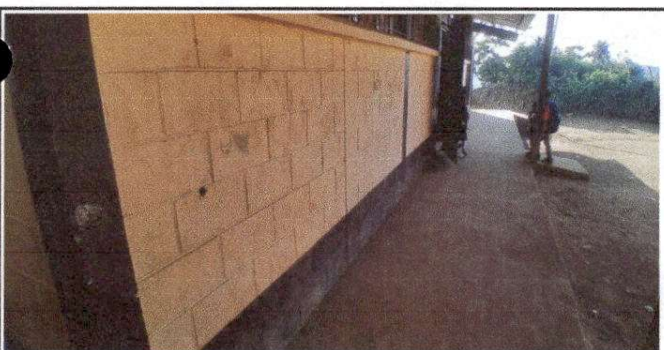

Firma y sello del Presidente de la OPE



Firma y Sello Director Centro Educativo Público





Ministerio de Educación
Guatemala

REGISTRO FOTOGRÁFICO PROGRAMA DE MANTENIMIENTO DE EDIFICIOS ESCOLARES PÚBLICOS

PRA-FOR-123
Versión 1

SITUACIÓN DEFICIENCIAS DETERMINADAS

PREVIO

DURANTE

POSTERIOR

DEPARTAMENTO:	San Marcos	MUNICIPIO:	El Tumbador
NOMBRE DEL ESTABLECIMIENTO:	Escuela Oficial Rural Mixta	DIRECCIÓN DEL ESTABLECIMIENTO:	Caserío Nuevo Medio Día
CÓDIGO DEL ESTABLECIMIENTO:	12-13-0038-43	FECHA:	30/09/2024



Foto7: Pintura en muros exteriores e interiores.



Foto 8: Sustitución de inodoro.



Foto 9: Sustitución de azulejo.



Foto 10: Sustitución de tubería PVC línea principal aguas negras.



Foto 11: Reparación de plancha de concreto de patio.



Foto 12: Sustitución de lamparas tipo LED.

Observación: Si es necesario se pueden agregar hojas adicionales y actualizar el número de hojas.

Firma y sello del Presidente del Consejo Educativo



Firma y Sello Director Centro Educativo Público





Ministerio de Educación
Guatemala

REGISTRO FOTOGRÁFICO PROGRAMA DE MANTENIMIENTO DE EDIFICIOS ESCOLARES PÚBLICOS

PRA-FOR-123
Versión 1

SITUACIÓN DEFICIENCIAS DETERMINADAS

PREVIO

DURANTE

POSTERIOR

DEPARTAMENTO:	San Marcos	MUNICIPIO:	El Tumbador
NOMBRE DEL ESTABLECIMIENTO:	Escuela Oficial Rural Mixta	DIRECCIÓN DEL ESTABLECIMIENTO:	Caserío Nuevo Medio Día
CÓDIGO DEL ESTABLECIMIENTO:	12-13-0038-43	FECHA:	30/09/2024



Foto 14: Sustitución de pila de cemento de dos lavaderos.

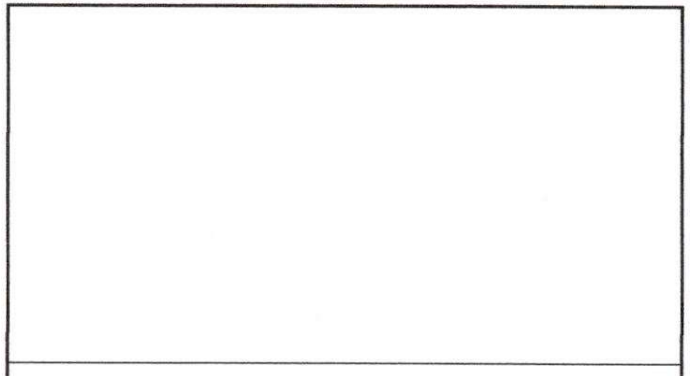
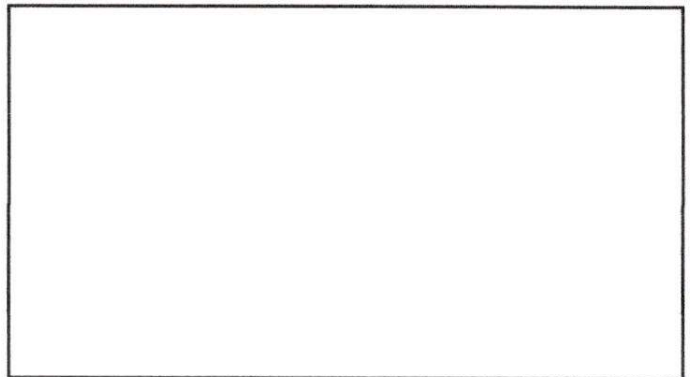
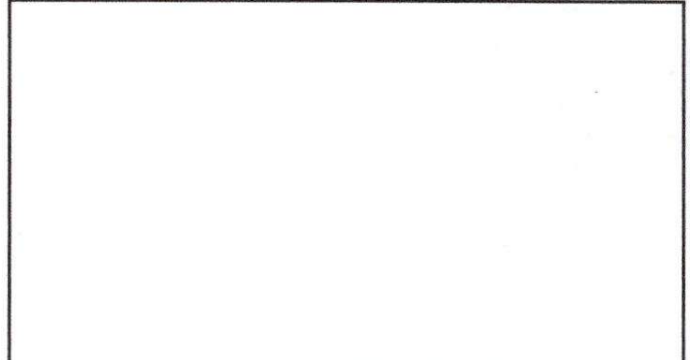

Firma y sello del Presidente de la OPR



Firma y Sello Director Centro Educativo Público

